

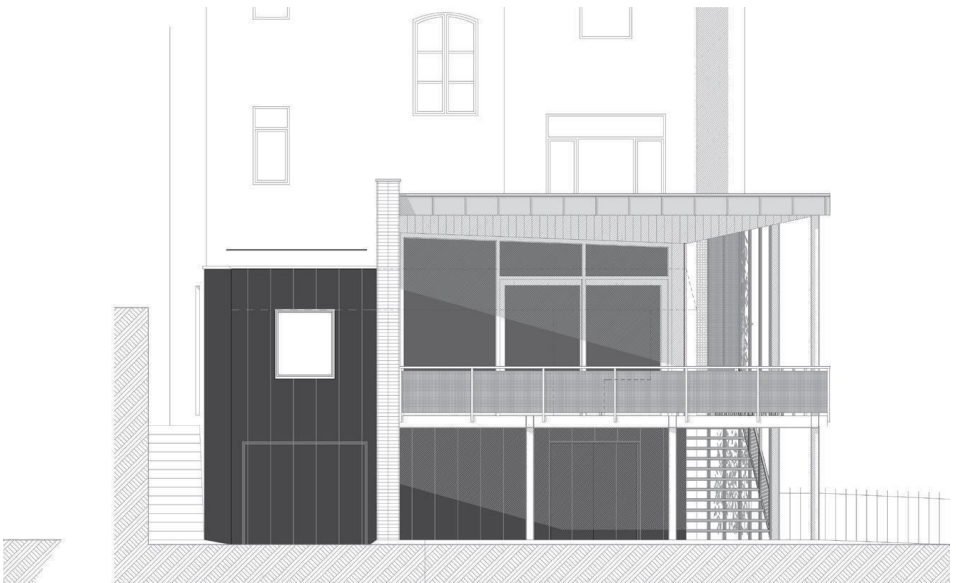

Pâtisseries | Glaces | Gaufres | Crêpes... et Chocolats



**OUVERT DU LUNDI AU DIMANCHE DE 08H30 A 18H00**



Pâtisseries | Glaces | Gaufres | Crêpes... et Chocolats

## RAFRAICHISSEMENTS

Coca-Cola 20 cl	2,50
Coca-Cola zero 20 cl	2,50
Spa citron 25 cl	2,50
Spa orange 25 cl	2,50
Bru plate ou pétillante 50 cl	4,00
Bru plate 25 cl	2,00
Bru pétillante 25 cl	2,00
Perrier 20 cl	2,50
Minute Maid orange 20 cl	2,70
Minute Maid pomme 20 cl	2,70
Minute Maid pomme cerise 20 cl	2,70
Fuze Tea citron pétillant 20 cl	2,70
Fuze Tea pêche hibiscus 20 cl	2,70
Fuze Tea mango camomille 20 cl	2,70
Royal Bliss tonic 20 cl	2,70
Royal Bliss agrumes 20 cl	2,70
<b>Citronnade maison</b>	<b>3,00</b>
Supplément sirop	0,50
JUS FRAIS (orange pressée, pomme, pomme-cerise)	4,00
JUS FAIRTRADE [différents goûts]	3,00
THES GLACES BIOS [différents goûts]	5,00
FABRICATION THEUTOISE	
Fleur de Franchimont [vin de "pommes", fleurs sauvages [sureau...]] de notre région	4,50
Rosé de Spa [pommes, jus de myrtilles]	4,50
Franche Fleur [Bière blonde 33 cl 6,5°]	4,75
Franc'IPA	4,95
550 (blonde legere)	4,75
Franch Triple	5,50
Gin Fleur, tonic	9,00

## BIERES BOUTEILLE

Jupiler 25 cl	2,50
Orval 33 cl	6,00
Rochefort 8° 33 cl	5,00
Scotch CTS 25cl	4,50
Val-Dieu Blonde 6° 33 cl	4,50
Val-Dieu Brune 8° 33 cl	5,00
Jupiler 0,0%	2,50
Demandez notre suggestion au fût !	

## APERITIFS

Aperol Spritz	8,50
Sangria	9,00
Mojito	9,00
Pina Colada	9,00
Ricard	5,00
Gin tonic ou coca	7,50
Gin Bombay, tonic	9,00
Blanc Peterman	4,40
Vin blanc Pomme Verte	6,50
Pineau	4,50
Martini blanc ou rouge	4,50
Kir	4,50

## DIGESTIFS 6 cl

Cointreau	7,90
Amaretto	7,90
Limoncello	7,90
Cognac	7,90

## VINS

Rouge, blanc ou rosé de la maison	le verre	4,00
	le 1/4	7,50
	le 1/2	12,50



## BOISSONS CHAUDES

### CAFE 100% ARABICA

Petit espresso	2,50
Espresso	2,50
Double Espresso	4,80
Déca	2,70
Latte Macchiatto	4,00
Cappuccino italien (mousse de lait)	4,00
Grand cappuccino italien [mousse de lait]	4,50
Cappuccino viennois [à la chantilly]	4,00
Café au lait	2,80

Irish coffee [whisky]	9,00
French coffee [cognac]	9,00
Italian coffee [amaretto]	9,00

Café latte frappés	5,50
	+ Chantilly 6,50

Espresso Martini (vodka, café, liqueur de café, frappé)	9,00
Café Affogato (1 boule de glace noyée dans le café)	5,95

Tous nos cafés peuvent être agrémentés de sirop :	+0,50
-Vanille	
-Spéculoos	
-Caramel	
-Noisette	
-demandez la suggestion du moment	



## THES ET INFUSIONS

Thé nature ou camomille	2,50
Thé citron	2,50
Thé menthe	2,50
Thés verts	4,50

### Sable Emouvant

Jardin Secret d'Alison

Bleu de Toi

Jasmin bio

De la Geisha

Sencha

Menthe fraîche

Thés noirs	4,50
Earl Grey	
Darjeeling	

Infusions	4,50
-----------	------

Balade en Provence

Cocktail Impérial

Lait chaud ou froid	2,50
---------------------	------

Choco latte dark *	4,00
--------------------	------

Chocolat chaud *	4,00
------------------	------

Chocolat chaud chantilly *	4,50
----------------------------	------

\*



**Leonidas**

*The Preferred Belgian Chocolates*

Café gourmand	9,50
---------------	------

Cappuccino gourmand	11,00
---------------------	-------

Thé gourmand	11,50
--------------	-------

## THES VERT

### Jardin Secret d'Alison ☉ 3 > 4 min.

Thé vert sencha aux 4 fruits rouges et baies.

### Sable Émouvant ☉ 4 min.

Des feuilles de menthe, des pétales de roses rouges agrémentent ce mélange, que rehaussent encore des fleurs d'oranger.

A boire très chaud et sucré, ce thé évoque l'hospitalité légendaire des derniers hommes libres de la planète, les nomades du désert.

### Jasmin ☉ 2 > 3 min.

Né de la rencontre entre la force sereine du thé vert et le parfum envoûtant du jasmin.

Respectueuses l'une de l'autre, ces deux saveurs se conjuguent et s'équilibrent pour offrir la plénitude d'une rare délicatesse. Cette boisson se marie à merveille avec les mets chinois les plus raffinés.

### Bleu de Toi ☉ 3 > 4 min.

Thé aux fruits du verger, jasmin, rhubarbe, fleurs de bleuets.

### De la Geisha ☉ 3 > 4 min.

Thé vert, fraises, cerises, pétales de roses, arômes.

### Sencha ☉ 2 min. max.

Thé vert

## THES NOIR

### Earl Grey ☉ 4 > 5 min.

Comptant parmi les thés les plus justement renommés, l'Earl Grey célèbre la rencontre fraternelle et fructueuse entre l'Orient et l'Occident. Il associe ses origines chinoise avec la bergamote italienne de Calabre, composant ainsi un grand classique toujours apprécié des amateurs pour sa richesse sans cesse redécouverte.

### Darjeeling ☉ 4 > 5 min.

Cultivé dans les jardins accrochés aux montagnes du Nord de l'Inde, ce thé restitue en un exceptionnel épanouissement la majesté des brumes matinales, la pureté d'un air de haute altitude et le bonheur d'un ensoleillement parfait. Inégalées, sa saveur et sa finesse ont écrit les plus belles pages de l'histoire d'une boisson aujourd'hui dégustée dans le monde entier.

## INFUSIONS

### Balade en Provence ☉ 5 min.

C'est à une merveilleuse promenade que vous convie ce mélange.

Hibiscus, églantier, morceaux de pommes, baies de sureau, myrtilles, feuilles de cassis et de fraises composent une palette d'arômes étonnante dont la richesse est telle qu'elle peut se savourer et s'apprécier sans sucre

### Cocktail Impérial ☉ 4 > 5 min.

C'est à une merveilleuse promenade que vous convie ce mélange.

Fruits des bois, fraises, framboises, groseilles, pétales de roses composent une palette étonnante dont la richesse est telle qu'elle peut se savourer sans sucre.





Pâtisseries | Glaces | Gaufres | Crêpes... et Chocolats

## PETIT DEJEUNER

[à partir de 8h30]

Croissant ou pain chocolat	2,50
Muffin	4,00
Pain jambon ou fromage	4,75
Croissant, petit pain, beurre, confiture, fromage	4,50
Pain chocolat, petit pain, beurre, confiture, fromage	4,50
Croissant, pain chocolat, petit pain, beurre, confiture, fromage	6,50
Amarante [idem + charcuterie + 1 jus + 1 boisson chaude]	15,00
Amarante fruité [Amarante + coupe salade de fruits]	20,00
Amarante bulles [idem + coupe de bulles]	20,00
Amarante de luxe [idem + 1 coupe bulles + coupe fruits ]	25,00
Petit pain, assortiment de fromages	11,00
Yoghurt bio (demandez nos goûts)	3,00
Œufs à la coque ou sur le plat, servis avec pains	1 pièce 3,95 2 pièces 6,95

## PETITE RESTAURATION

Potage maison, pain, beurre, croûtons, crème	7,00
Quiche du moment	17,90
Croque monsieur	9,00
Croque monsieur pain complet	9,50
Double croque monsieur	13,00
Croque madame	13,50
Croque Hawaï	9,50
Cassolette à l'Ostendaise	20,00
Salade de poulet Hawaï	16,00
Salade de chèvre bardé de lard	16,00



Pâtisseries | Glaces | Gaufres | Crêpes... et Chocolats

## DEGUSTATION DE PRALINES

[8 pralines]

Chocolat blanc \*

Chocolat noir \*

Chocolat lait \*

Mélange \*

\*



**Leonidas**

*The Preferred Belgian Chocolates*

8,00

8,00

8,00

8,00

## PÂTISSERIES

[voir suggestions du jour]

Pause café [un muffin et un espresso]

Pause gourmande [un muffin et un chocolat chaud Leonidas]

Tarte aux pommes

Tarte aux pommes chantilly

Tarte aux pommes tiède, glace, chantilly

Mousse au chocolat

Cannoli pistache

Macaron (demandez les goûts)

Profiteroles, glace, chocolat, chantilly

Moelleux au chocolat, glace, chantilly

Brioche perdue, glace, chantilly

6,50

8,00

5,50

6,50

9,50

7,95

2,50

2,50

11,00

11,00

11,00

LES SMOOTHIES (demandez la carte)

5,50

LES MILKSHAKES (choisissez votre goût)

5,50

+ chantilly

6,50

LES BUBBLE TEA

5,50

## GAUFRES ET CREPES (jusqu'à 17h)

Au sucre ou cassonade	6,50
Confiture	8,50
Chocolat Leonidas	8,50
Chantilly	8,50
Chocolat Leonidas et chantilly	9,50
Mikado (glace vanille, chocolat, Chantilly)	12,50
Spéculoos (glace vanille, pâte à tartiner spéculoos DANDOY, chantilly)	13,50
Flambée au Grand Marnier (glace, chantilly)	13,90
Flambée au Gin Fleur (glace mandarine, chantilly)	13,90

### **Les fruitées :**

Tutti Frutti (fruits frais, glace, chantilly)	13,50
Banana Split (glace, chocolat, chantilly, banane)	13,50
Amarena (glace, cerise Amarena, chantilly)	13,50
Aux fraises (en saison : glace, fraises, coulis, chantilly)	13,50
Aux pommes (glace, pommes caramélisées, chantilly)	13,50
Aux pommes flambées (au Calvados ou au Grand Marnier)	14,50

### **Les Leonidas :**

Manon (glace Manon, pâte à tartiner Manon, chantilly)	12,50
Noir de noir (glace Noir de noir, chocolat Leonidas, chantilly)	12,50
Irrésistible (fruits frais, glace Irrésistible, chantilly)	13,50
Sète (glace caramel fleur de sel, caramel beurre salé, chantilly)	13,50
Pâte à tartiner noisette Leonidas (chantilly)	9,50
Marrons glacés (Marrons glacés Leonidas, glace, chantilly)	13,50





Pâtisseries | Glaces | Gaufres | Crêpes... et Chocolats

## GLACES ET SORBETS "LES MARQUISES" [prix d'honneur, 1<sup>er</sup> Coq de cristal]

[de fabrication à l'ancienne]

Banana Split [banane, chocolat chaud, glace, chantilly]	12,00
Dame blanche [glace vanille, chocolat chaud, chantilly]	10,00
Dame noire [glace chocolat, chocolat chaud, chantilly]	10,00
Brésilienne [glace vanille, caramel, brésilienne, chantilly]	10,00
Café glacé [glace vanille ou moka, espresso, chantilly]	10,00
Coupe Amarena [glace vanille, cerises Amarena, chantilly]	12,00
Fraise melba [en saison] [glace vanille, fraises, coulis, chantilly]	12,00
Trio de sorbets	9,00
Coupe Tutti Frutti (2 boules fraises, 1 boule vanille, fruits frais, chantilly)	13,90

## Les coupes Leonidas

La Manon (2 boules Manon, 1 boule vanille, 1 petit café, chantilly)	12,50
Sète (2 boules caramel salé, 1 boule vanille, chantilly)	10,00
L'Orangette (2 boules chocolat, 1 boule sorbet orange, chantilly)	10,00
L'Irrésistible (2 boules fraise-rhubarbe, 1 boule vanille, fruits frais, chantilly)	12,50

## Les coupes alcoolisées

L'Amaretto (2 boules vanille, 1 boule speculoos, Amaretto, chantilly)	12,90
La Gin Fleur (2 boules sorbet passion, 1 boule citron, gin Fleur de Franchimont)	
L'Italienne (3 boules sorbet citron, limoncello)	
Le Colonel (3 boules sorbet citron, vodka)	
Coupe 1 boule	3,00
Coupe 2 boules	5,50
Coupe 3 boules	7,50
Chantilly	1,00

