

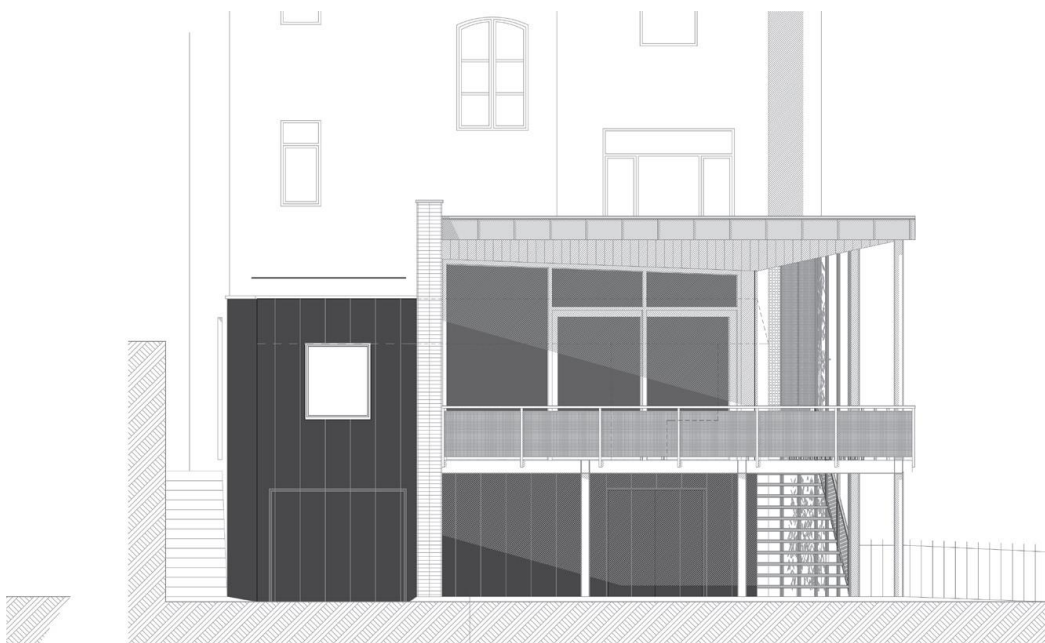

Pâtisseries | Glaces | Gaufres | Crêpes... et Chocolats





Pâtisseries | Glaces | Gaufres | Crêpes... et Chocolats

## RAFRAICHISSEMENTS

Coca-Cola 20 cl	2,40
Coca-Cola zero 20 cl	2,40
Spa citron 25 cl	2,40
Spa orange 25 cl	2,40
Bru plate ou pétillante 50 cl	4,00
Bru plate 25 cl	2,00
Bru pétillante 25 cl	2,00
Perrier 20 cl	2,50
Minute Maid orange 20 cl	2,60
Minute Maid pomme 20 cl	2,60
Minute Maid pomme cerise 20 cl	2,60
Fuze Tea citron pétillant 20 cl	2,60
Fuze Tea pêche hibiscus 20 cl	2,60
Fuze Tea mango camomille 20 cl	2,60
Nordic tonic 20 cl	2,60
Nordic agrumes 20 cl	2,60
Nordic ginger ale 20 cl	2,60
Nordic bitter lemon 20 cl	2,60
Appletiser 27,5 cl	3,75
Supplément sirop	0,30
<b>JUS FRAIS</b>	<b>3,95</b>
JUS BIOS [différents goûts]	5,00
THES GLACES BIOS [différents goûts]	5,00
<b>FABRICATION THEUTOISE</b>	
Fleur de Franchimont [vin de "pommes", fleurs sauvages [sureau...] de notre région]	4,50
Rosé de Spa [pommes, jus de myrtilles]	4,50
Franche Fleur [Bière blonde 33 cl 6,5°]	4,50

## BIERES BOUTEILLE

Jupiler 25 cl	2,20
Leffe blonde ou brune 33 cl	4,00
Orval 33 cl	6,00
Rochefort 8° 33 cl	5,00
Franche Fleur 33 cl	4,50
Val-Dieu Blonde 6° 33 cl	4,50
Val-Dieu Brune 8° 33 cl	5,00
Jupiler 0,0%	2,40

## APERITIFS

Pineau	4,50
Porto blanc ou rouge	4,50
Martini blanc ou rouge	4,50
Kir	4,50
Aperol Spritz	7,50
Ricard	5,00
Gin tonic ou coca	7,50
Blanc Peterman	4,40
Whisky Coca	7,50
Vin blanc Pomme Verte	6,50
Sans alcool Appletiser (jus de pomme pétillant)	3,75

## DIGESTIFS 6 cl

Cointreau	6,50
Amaretto	6,50
Limencello	6,50
Cognac	6,60

## VINS

Rouge, blanc ou rosé de la maison	le verre	4,00
	le 1/4	7,50
	le 1/2	12,50

## BOISSONS CHAUDES

### CAFE 100% ARABICA

Petit espresso	2,40
Espresso	2,40
Lait russe	3,50
Déca	2,50
Cappuccino italien [mousse de lait]	3,75
Cappuccino viennois [à la chantilly]	3,75
Espresso noisettes ou spéculoos	2,70
Irish coffee [whisky]	8,50
French coffee [cognac]	8,50
Italian coffee [amaretto]	8,50

### GRANDES ORIGINES

3,75

#### Blue Tawar de Java

Excellent café cultivé sur les rives du lac Jauwa au nord de l'île de Sumatra.

Ses insulaires maîtrisent la culture du café depuis plusieurs siècles. La boisson produite par ce café donne une impression de lourdeur, est corsée, pas acidulée et suave.

#### Pico de San cristobal Colombie

La finca produisant par voie humide cet excellent café est situé dans la vallée Dupar

au nord de la Colombie. Elle est particulièrement bien orientée au soleil, sur une terre très fertile.

Sa production est exportée via Cartagène.

Cela donne un café suave, légèrement acide, au goût fin, aromatique et au corps léger.

#### Papouasie de Nouvelle Guinée

Arabica très fin de type "Arusha" cultivé à 1800 m d'altitude dans les Highlands par un petit fermier.

Donnant une tasse ayant du corps, bien équilibrée, parfumée et légèrement acidulée.

#### Yrgasheffe d'Ethiopie

L'Ethiopie est le pays d'origine du café, il y poussait à l'état sauvage sur des hauts plateaux

avant que l'homme n'y habite. Son rendement est très faible malgré l'irrigation.

Cela en fait un café excellent, suave, doux, parfumé et peut-être sublime.

#### Kilimandjaro du Kenya

Café provenant d'une plantation située à quelques pas du Kilimandjaro,

en gradins sur des pentes abruptes et sans ombrage.

Ce café donne une tasse très fine et très appréciée de ceux qui recherchent un goût très acidulé.

#### Lago Azul du Guatemala

Véritable "genuine antiqua", lavé avec l'eau à 30° du volcan du même nom,

donnant une fermentation bien contrôlée car l'eau a toujours la même température.

C'est un parfait "Strictly Hard Bean", au goût complet, corsé, avec une tasse légèrement acide et aromatique.

#### Mare Rouge Décaféiné

Pur Haïti de la plantation "Mare Rouge" dans la région de Lote, province de Port-au-Prince.

Ce café supporte très bien la décaféination tout en conservant son délicieux arôme.

## THES ET INFUSIONS

Thé nature	2,40
Thé citron	2,40
Thé menthe	2,40

Thés verts	4,20
Sable Emouvant	
Jardin Secret d'Alison	
Bleu de Toi	
Jasmin bio	
De la Geisha	
Sencha	

Thés noirs	4,20
Earl Grey	
Darjeeling	

Infusions	4,20
Balade en Provence	
Cocktail Impérial	

Lait chaud ou froid	2,40
---------------------	------

Choco latte dark *	4,00
Chocolat chaud *	4,00
Chocolat chaud chantilly *	4,50

\*



**Leonidas**  
*The Preferred Belgian Chocolates*

Café gourmand	8,50
Cappuccino gourmand	9,50
Thé gourmand	9,50

## THES VERT

**Jardin Secret d'Alison** ☉ 3 > 4 min.

Thé vert sencha aux 4 fruits rouges et baies.

**Sable Émouvant** ☉ 4 min.

Des feuilles de menthe, des pétales de roses rouges agrémentent ce mélange, que rehaussent encore des fleurs d'oranger.

A boire très chaud et sucré, ce thé évoque l'hospitalité légendaire des derniers hommes libres de la planète, les nomades du désert.

**Jasmin** ☉ 2 > 3 min.

Né de la rencontre entre la force sereine du thé vert et le parfum envoûtant du jasmin.

Respectueuses l'une de l'autre, ces deux saveurs se conjuguent et s'équilibrent pour offrir la plénitude d'une rare délicatesse. Cette boisson se marie à merveille avec les mets chinois les plus raffinés.

**Bleu de Toi** ☉ 3 > 4 min.

Thé aux fruits du verger, jasmin, rhubarbe, fleurs de bleuets.

**De la Geisha** ☉ 3 > 4 min.

Thé vert, fraises, cerises, pétales de roses, arômes.

**Sencha** ☉ 2 min. max.

Thé vert

## THES NOIR

**Earl Grey** ☉ 4 > 5 min.

Comptant parmi les thés les plus justement renommés, l'Earl Grey célèbre la rencontre fraternelle et fructueuse entre l'Orient et l'Occident. Il associe ses origines chinoise avec la bergamote italienne de Calabre, composant ainsi un grand classique toujours apprécié des amateurs pour sa richesse sans cesse redécouverte.

**Darjeeling** ☉ 4 > 5 min.

Cultivé dans les jardins accrochés aux montagnes du Nord de l'Inde, ce thé restitue en un exceptionnel épanouissement la majesté des brumes matinales, la pureté d'un air de haute altitude et le bonheur d'un ensoleillement parfait. Inégalées, sa saveur et sa finesse ont écrit les plus belles pages de l'histoire d'une boisson aujourd'hui dégustée dans le monde entier.

## INFUSIONS

**Balade en Provence** ☉ 5 min.

C'est à une merveilleuse promenade que vous convie ce mélange.

Hibiscus, églantier, morceaux de pommes, baies de sureau, myrtilles, feuilles de cassis et de fraises composent une palette d'arômes étonnante dont la richesse est telle qu'elle peut se savourer et s'apprécier sans sucre

**Cocktail Impérial** ☉ 4 > 5 min.

C'est à une merveilleuse promenade que vous convie ce mélange.

Fruits des bois, fraises, framboises, groseilles, pétales de roses composent une palette étonnante dont la richesse est telle qu'elle peut se savourer sans sucre.



Pâtisseries | Glaces | Gaufres | Crêpes... et Chocolats

## PETIT DEJEUNER

[à partir de 8h30]

Croissant ou pain chocolat	2,50
Muffin	3,50
Pain jambon ou fromage	4,75
Croissant, petit pain, beurre, confiture, fromage	4,50
Pain chocolat, petit pain, beurre, confiture, fromage	4,50
Croissant, pain chocolat, petit pain, beurre, confiture, fromage	6,50
Amarante [idem + charcuterie + 1 jus + 1 boisson chaude]	15,00
Amarante fruité [idem + coupe salade de fruits]	19,50
Amarante de luxe [idem + 1 coupe bulles + coupe fruits ]	22,50
Petit pain, assortiment de fromages	10,00

## PETITE RESTAURATION

Potage maison, pain, beurre, croûtons, crème	6,50
Quiche du moment	16,50
Croque monsieur	9,00
Croque monsieur pain complet	9,50
Double croque monsieur	13,00
Croque Hawaï	9,50
Cassolette à l'Ostendaise	16,90
Salade de poulet Hawaï	14,95
Salade de chèvre bardé de lard	14,95



Pâtisseries | Glaces | Gaufres | Crêpes... et Chocolats

## DEGUSTATION DE PRALINES

[8 pralines]

Chocolat blanc *	*		7,00
Chocolat noir *			7,00
Chocolat lait *		<b>Leonidas</b>	7,00
Mélange *		<i>The Preferred Belgian Chocolates</i>	7,00

## PÂTISSERIES

[voir suggestions du jour]

Pause café [un muffin et un espresso]	5,90
Pause gourmande [un muffin et un chocolat chaud Leonidas]	7,50
Tarte aux pommes	4,00
Tarte aux pommes chantilly	5,00
Tarte aux pommes tiède, glace, chantilly	8,00

## GAUFRES - CRÊPES [de 14h à 17h]

Cassonade	6,50
Sucre	6,50
Confiture	8,50
Chocolat	8,50
Chantilly	8,50
Chocolat, chantilly	9,50
Mikado [glace vanille, chocolat chaud, chantilly]	12,50
Aux fraises, glace, chantilly [en saison]	13,50
Banana split [glace vanille, chocolat chaud, chantilly, banane]	13,50
Amarena [glace vanille, cerise Amarena, chantilly]	13,50
Flambée au Grand-Marnier [glace, chantilly]	13,90





Pâtisseries | Glaces | Gaufres | Crêpes... et Chocolats

## GLACES ET SORBETS "LES MARQUISES" [prix d'honneur, 1<sup>er</sup> Coq de cristal]

[de fabrication à l'ancienne]

Banana Split [banane, chocolat chaud, glace, chantilly]	11,00
Dame blanche [glace vanille, chocolat chaud, chantilly]	10,00
Dame noire [glace chocolat, chocolat chaud, chantilly]	10,00
Brésilienne [glace vanille, caramel, brésilienne, chantilly]	10,00
Café glacé [glace vanille ou moka, espresso, chantilly]	10,00
Coupe Amarena [glace vanille, cerises Amarena, chantilly]	12,00
Fraise melba [en saison] [glace vanille, fraises, coulis, chantilly]	12,00
Trio de sorbets	9,00
Colonel [sorbet citron, vodka]	12,00
Coupe 1 boule	3,00
Coupe 2 boules	5,50
Coupe 3 boules	7,50
Chantilly	1,00